Edición 1.275
Semana del 1 al 5
de junio de 2015

Campus

Universidad de La Sabana

ISSN 2256-2397

Se inició la fase dos (2) del Proyecto SIGA

El pasado 19 de mayo, se inició la fase dos (2) del Proyecto SIGA, que corresponde al frente financiero y de proyectos.

El Sistema Integrado de Gestión Académica y Administrativa —SIGA— es un proyecto que busca impulsar la evolución, modernización y desarrollo que demanda la proyección del futuro de la institución, mediante una profunda transformación en la gestión académica y administrativa (renovación de los procesos que apalancaremos en un cambio tecnológico).

Continúa en pág. 2

Grupo de Investigación en Procesos Agroindustriales —GIPA—

Desarrollo agroindustrial, objetivo de investigación del GIPA

La lista es interminable: el *Grupo de Investigación en Procesos Agroindustriales* —GIPA— ha trabajado en buscar las propiedades benéficas de decenas de frutas, de los productos alimenticios derivados de los animales como carne y leche, y ya cuenta con patentes y modelos de utilidad que han beneficiado a la industria cosmética y alimentaria del país. Toda una lección de vida dedicada a la investigación.

Cuando en un país con tanta tradición y potencial agrícola surge un grupo de investigación que se llama *Procesos Agroindustriales*, es muy tentador para el sector productivo conversar con los científicos que en sus laboratorios son capaces de encontrar soluciones a los problemas de la industria. Por eso, no sorprende encontrar que empresas como Zenú, Food Team, Alpina, Casa Luker, Ceniflores y Asocolflores, y la Asociación Colombiana de Ciencia y Tecnología de Alimentos —ACTA—, entre otras, hayan tocado sus puertas en busca de ideas para sus negocios. Y las han encontrado.

Integrantes del *Grupo de Investigación en Procesos Agroindustriales*

Continúa en pág. 5

Sumario

Vida del Campus 2
Zona Académica 4
Campus Biomédico 6
Zona Laboral 8
Sala de Profesores 10
Salón de Clases 11

Dos salidas académicas de la Facultad de Comunicación

Este año, a España y Brasil

La Facultad de Comunicación realizará durante el periodo académico 2015 dos salidas académicas: a España y a Brasil, iniciativas que tienen como principal propósito acercar a los estudiantes a un ambiente real de la comunicación organizacional y digital, descubrir ante sus ojos el nuevo papel de las nuevas tecnologías y la relevancia de estas alrededor del mundo.

Continúa en pág. 11

Continúa en pág. 14

Periodo 2015-1

Fechas clave para solicitudes y trámites académicos

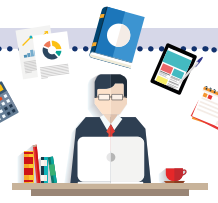

Recuerda las fechas clave y sigue las recomendaciones para solicitudes y trámites académicos, teniendo en cuenta la culminación del periodo 2015-1 y el proceso de inscripción de asignaturas 2015-2.

Continúa en pág. 13

Vida del Campus

Información Institucional

Viene de la página 1

Se inició la fase dos (2) del Proyecto SIGA

Este proyecto se inició en 2014 y tendrá una duración de aproximadamente cinco años. Dado su impacto y transversalidad, se desarrolla en tres (3) fases:

- Fase 1 SIGA Académico y SIGA Gestión Humana,
- Fase 2 SIGA Financiero y Proyectos,
- Fase 3 SIGA CRM – Gestión de las relaciones con la comunidad, los clientes, la venta y el marketing.

La implementación de SIGA Académico y SIGA Gestión Humana, que corresponde a la fase uno (1), se inició en marzo de 2014 y su salida en producción será durante el segundo semestre de 2015. Las actividades están siendo adelantadas por un equipo de aproximadamente 60 personas de las diferentes unidades de la Universidad y de la firma consultora Entelgy Colombia SAS.

La fase dos (2) corresponde al frente financiero y de proyectos, que busca adoptar las mejores prácticas en el mundo y la aplicación de las Normas Internacionales de Información Financiera —NIIF—, que se adoptarán en la gestión de los procesos financieros de la institución, así como para armonizar la nueva dinámica que propone la fase uno (1) y los cambios y renovaciones institucionales propias.

La fase dos del Proyecto SIGA se desarrollará en paralelo al cierre de la fase uno (1), con dos momentos de salida en producción:

- Primera etapa, de mayo de 2015 a enero de 2016.
- Segunda etapa, de febrero a agosto de 2016.

Con la puesta en marcha de la herramienta tecnológica, se reemplazará el actual sistema de información financiera ICEBERG.

Al igual que en la fase uno (1), en esta también nos acompañará en la implementación la firma Entelgy Colombia SAS, compañía elegida en un riguroso proceso de selección y que obtuvo las mejores puntuaciones de entre tres empresas invitadas y reconocidas en el medio.

Para el desarrollo de la segunda fase, se constituyó un *nuevo equipo de proyecto* conformado por aproximadamente 20 personas provenientes de la Dirección Financiera, Inalde, la Dirección de Sistemas y otras unidades administrativas, conocedoras a profundidad de las políticas, reglamentaciones y operación de la Universidad y que trabajarán en este propósito institucional.

Damos la bienvenida a este equipo privilegiado de personas que promoverá el cambio en la institución, liderado por el director Financiero de la Universidad, Sr. Guillermo Vargas, gerente de proyecto.

Un espacio lleno de alegría y color

La Sabana organizó el Festival Folclórico de Danzas y Gaitas

La Universidad de La Sabana recibió entre el 19 y el 21 de mayo a 106 estudiantes de ocho universidades de Bogotá que participaron en el Festival Folclórico de Danzas y Gaitas.

El evento, organizado por Bienestar Universitario desde la Jefatura de Desarrollo Cultural, estuvo lleno de bailes tradicionales del Pacífico, el Caribe, Antioquia, Boyacá, Cundinamarca y los Llanos Orientales, además de estar amenizado por los grupos de gaitas de distintas universidades.

Felicitamos a todos los participantes que brindaron a la comunidad universitaria un espacio lleno de alegría y color.

En el Festival participaron 106 estudiantes de ocho universidades de Bogotá.

Liderazgo y trabajo en equipo

Bienestar Universitario participó en reunión de ASCUN

El pasado 14 de mayo, se llevó a cabo el Pleno Regional de Direcciones de Bienestar Universitario, que se llevó a cabo en la sede de posgrados de la Corporación Universitaria Minuto de Dios, en el que participaron los directores, jefes y coordinadores de esta dependencia de diferentes universidades de la ciudad.

Representando a La Sabana, estuvo el director de Bienestar, Alexánder Trujillo; la jefe de Desarrollo Cultural, Marta Puerta; el coordinador de Desarrollo Deportivo, Miguel Ángel Reina, y el coordinador y psicólogo de Prevención y Salud, Diego Hurtado.

Durante la reunión, cuyo tema central fue "Aportes para la planeación y la gestión de la Red de Bienestar Universitario ASCUN", se realizó una dinámica de liderazgo y se trabajó por equipos.

Al finalizar, cada grupo puso en común los aspectos que discutieron alrededor de sus temas. Además, escucharon las intervenciones de estudiantes de distintas universidades que participan en las actividades de bienestar universitario para analizar el impacto de la dirección en su formación integral desde la excelencia académica.

Universidad de La Sabana

Dirección General
Comisión de Comunicación Institucional
Dirección de Publicación
Cristina Macías Echavarría
Edición General
Cristina Macías Echavarría
Nathaly Salamanca Chivatá
Coordinación Editorial
Nathaly Salamanca Chivatá
Corrección de Estilo
Jairo Enrique Valderrama
Tatiana Buitrago Tibaduiza
Contenido
Líderes de Comunicación Unisabana
Dirección de Comunicación Institucional
Fotografía
María del Carmen Guarín
Líderes de Comunicación Unisabana
Archivo Universidad de La Sabana

Diseño, diagramación e impresión:
Hipertexto Ltda.
www.hipertexto.com.co

Campus, periódico de la Universidad de La Sabana
Campus del Puente del Común,
km 7, Autopista Norte de Bogotá, Chía,
Cundinamarca, Colombia
Teléfonos: 861 5555 – 861 6666

CAMPUS COPYRIGHT © 2015
UNIVERSIDAD DE LA SABANA
Prohibida su reproducción total o parcial, así como su traducción a cualquier idioma sin autorización escrita de su titular.
Todos los derechos reservados.